

Informe de Actividades del Comité Académico de la Carrera de Psicología Semestre 2024-1

Responsable de la Secretaría:

Dra. Ana Elena del Bosque Fuentes

Integrantes del Comité:

Dra. María Elena Medina Mora

Dra. Sofía Rivera Aragón

Mtro. Prócoro Millán Benítez

Dra. María Elena Lucio y Gómez Maqueo

Mtra. Karina Torres Maldonado

Ismael Pineda Villalpando

Dra. María del Coro Arizmendi Arriaga

Dr. Ignacio Peñalosa Castro

Dra. Ana Elena del Bosque Fuentes

Dra. Anabel de la Rosa Gómez

Dr. Ricardo Sánchez Medina

Andrea Josselyn Bofill Díaz de la Vega

Dr. Vicente Jesús Hernández Abad

Dra. Mirna García Méndez

Mtra. Julieta Becerra Castellanos

Sesiones del Comité

Fecha	Sede o red social de transmisión	Asistentes	Objetivo	Resultados
30 agosto 2023	Zoom	Dra. Ana Elena del Bosque Fuentes Dra. Anabel de la Rosa Gómez Mtra. Karina Torres Maldonado	Elegir al o la secretaria del Comité Académico de la Carrera de Psicología para el semestre 2024-1	Se nombra a la Dra. Ana Elena del Bosque Fuentes como secretaria del Comité Académico de la Carrera de Psicología para el semestre 2024-1

		Dr. Ricardo Sánchez Medina Dra. Julieta Becerra Castellanos, Dr. Andrés Miranda Rodríguez Blanca Berenice García Cruz Mtro. Prócoro Millán Benítez		
21 septiembre 2023	Zoom	Dra. Anabel de la Rosa Gómez Mtra. Karina Torres Maldonado Dr. Ricardo Sánchez Medina Dra. Julieta Becerra Castellanos, Dr. Andrés Miranda Rodríguez Dr. Ignacio Peñalosa Casto Dra. Sofía Rivera Aragón Mtro. Alejandro Álvarez Fuguemann Dra. Ana Elena del Bosque Fuentes	Tomar acuerdos para elaborar el plan de trabajo 2024	Se programaron las tres fechas para las actividades por Facultad: 19 de octubre – Facultad de Psicología – Mesa de análisis: Emociones y salud mental. 26 de octubre – FES Zaragoza – Mesa de análisis: Orientación al emprendimiento en las diferentes áreas de la psicología. 9 de noviembre – FES Iztacala – Mesa de análisis (tema por confirmar). Se programaron las Sesiones de Trabajo: 5 de octubre 17:00 horas 16 de noviembre 17:00 horas 7 de diciembre 17:00 horas
05 octubre 2023	Zoom https://cuaieed-unam.zoom.us/j/86112542806?pwd	Dra. Anabel de la Rosa Gómez Dr. Ricardo Sánchez Medina	Hacer el seguimiento del plan de trabajo	Se concretaron fechas y horarios para las mesas de análisis de las tres sedes

	<p>=VOIDVXhmRkRzb 2hLSFFGV2dBa2tZ Zz09</p> <p>ID de reunión: 861 1254 2806 Código de acceso: 143608</p>	<p>Dra. Julieta Becerra Castellanos, Blanca Berenice García Cruz Dr. Andrés Miranda Rodríguez Dr. Ignacio Peñalosa Castro Mtro. Alejandro Álvarez Fuguemann Dra. Ana Elena del Bosque Fuentes</p>		<p>19 de octubre – 10:00 - 12:00 horas - Facultad de Psicología – Mesa de análisis: Emociones y salud mental. 26 de octubre – 17:00 – 19:00 horas - FES Zaragoza – Mesa de análisis: Emprendimiento en psicología. 9 de noviembre – 11:00 – 13:00 horas – FES Iztacala – Inteligencia Artificial y Educación</p>
<p>16 noviembre 2023</p>	<p>Zoom https://cuaieed- unam.zoom.us/j/8 6112542806?pwd =VOIDVXhmRkRzb 2hLSFFGV2dBa2tZ Zz09</p> <p>ID de reunión: 861 1254 2806 Código de acceso: 143608</p>	<p>Dra. Anabel de la Rosa Gómez Dr. Ricardo Sánchez Medina Dra. Julieta Becerra Castellanos, Dr. Andrés Miranda Rodríguez Dr. Ignacio Peñalosa Castro Mtro. Prócoro Millán Benítez Dra. Ana Elena del Bosque Fuentes</p>	<p>Analizar y reflexionar sobre las actividades realizadas</p>	<p>Se consideró que las actividades fueron adecuadas y convenientes para escuchar el trabajo realizado por los profesores investigadores expertos. Se dio un intercambio entre profesores investigadores y alumnado. Se sugiere considerar más tiempo para las mesas de análisis y programar algunas actividades en las que sea más directa la participación de estudiantes, en donde también puedan presentar el trabajo que realizan.</p>

Actividades

Tipo de Actividad	Descripción de la Actividad si es actividad directa del comité o solo se participo	Objetivo	Fecha	% Avance	Número de participantes en la actividad Alumnado y profesorado de cuantas entidades	Productos	Alumnado y/o profesorado Cobertura
Vinculación entre docentes, investigadores y alumnado	Mesa de análisis: Emociones y salud mental. Facultad de Psicología	Reflexionar sobre la importancia de la regulación de las emociones para el cuidado de la salud mental	19 de octubre – 10:00 - 12:00 horas	100%	Ponentes: Dra. Blanca Estela Barcenata Eguiarte (FES Zaragoza) Dra. Olga Araceli Rojas Ramos (DEP Fac. de Psicología) Dra. Carolina Santillán Torres Torija (FES Iztacala) Diana Mtra. Berenice Paz Trejo (DESUA Fac. Psicología) Número de asistentes en las redes sociales: 600 asistentes en You Tube	Recurso educativo (Facebook y YouTube) Participación y análisis de los participantes (ponentes y asistentes)	Facultad de Psicología FES Zaragoza FES Iztacala

	Mesa de análisis: Emprendimiento en psicología FES Zaragoza	Orientar al estudiantado de psicología en la aplicación de habilidades de emprendimiento en las diferentes áreas profesionales de la carrera	26 de octubre – 17:00 – 19:00 horas	100%	Ponentes: Dr. Isaac Camacho Miranda (FES Iztacala) Lic. Arturo Esquivel Moreno (FES Zaragoza) Dra. Erika Villavicencio-Ayub (Fac. Psicología) Número de asistentes en las redes sociales 40 - 60 personas	Recurso educativo (Facebook y YouTube) Participación y análisis de los participantes (ponentes y asistentes)	Facultad de Psicología FES Zaragoza FES Iztacala
--	---	--	---	------	--	---	--

	Mesa de análisis: Inteligencia Artificial y Educación FES Iztacala	Reflexionar en torno a los usos, retos, posturas, avances y aspectos éticos de la IA generativa en la educación.	9 de noviembre – 11:00 – 13:00 horas	100%	<p>Ponentes: Dra. Frida Díaz Barriga Arceo (Fac. Psicología) Dr. José Manuel Sánchez Sordo (FES Iztacala) Dr. José Manuel García Cortés (FES Zaragoza)</p> <p>Número de asistentes en redes sociales: Se tiene un registro de 56 personas de Iztacala Y 37 personas de comunidad externa</p> <p>Redes sociales: Facebook: 1.4 mil vistas, 63 me gusta y 31 comentarios. YouTube: 313 visualizaciones, 31 me gusta</p>	<p>Recurso educativo (Facebook y YouTube) Participación y análisis de los participantes (ponentes y asistentes)</p> <p>Enlace a los recursos digitales: https://www.facebook.com/iztacala.unam.mx/videos/876122633866159?locale=es_LA</p> <p>YouTube: https://www.youtube.com/watch?v=T8lpgQvGFkA&ab_channei=FacultaddeEstudiosSuperioresIztacala</p>	Facultad de Psicología FES Zaragoza FES Iztacala
--	--	--	--------------------------------------	------	---	---	--

Firma del Secretario _____

Se anexan las actas de acuerdos y listas de asistencia de las sesiones.

Facultad de Psicología, UNAM

Mesa de análisis: Emociones y salud mental. Facultad de Psicología

Objetivo: Reflexionar sobre la importancia de la regulación de las emociones para el cuidado de la salud mental



El Comité Académico de la carrera de Psicología y el Consejo Académico del Área de las Ciencias Sociales (CAACS) invitan a la mesa de análisis:

DIVULGACIÓN CIENTÍFICA DE LA PSICOLOGÍA

EMOCIONES Y SALUD MENTAL

Ponentes:

DRA. BLANCA ESTELA BARCELATA EGUIARTE
Facultad de Estudios Superiores Zaragoza

DRA. OLGA ARACELI ROJAS RAMOS
DEP Facultad de Psicología

DRA. CAROLINA SANTILLÁN TORRES
Facultad de Estudios Superiores Iztacala

MTRA. DIANA BERENICE PAZ TREJO
DSUA Facultad de Psicología

Moderadora:

DRA. PATRICIA BERMÚDEZ LOZANO
Programa Institucional de Tutoría, Facultad de Psicología

JUEVES 19 OCT
10:00-12:00 Hrs.
Transmisión en vivo por el canal:

 **SG FPSI**

YouTube

MESA DE ANÁLISIS: EMOCIONES Y SALUD MENTAL

SG FPSI 811 suscriptores [Suscribirse](#)

45 [Compartir](#) [Descargar](#) [Clip](#)

674 visualizaciones Emitido hace 4 semanas

YouTube

TRAYECTORIAS DESARROLLO ADOLESCENTE

Conductas internalizadas	<ul style="list-style-type: none"> • Dificultades emocionales • Estado de ánimo alterado • Depresión, ansiedad, retraimiento
Conductas externalizadas	<ul style="list-style-type: none"> • Bajo control emocional y conductual, Agresividad, Rompimiento de reglas
Conductas positivas	<ul style="list-style-type: none"> • Conductas adaptativas • Buen control conductual

Algunas pueden ser aún adaptativas, pero otras reflejar un problema severo, comprometiendo el bienestar, la salud y la realización de tareas de desarrollo normativo de los adolescentes en la medida de que aumenten en intensidad

Achenbach & Rescorla, 2001, Ivannova et al., 2010, 2017

MESA DE ANÁLISIS: EMOCIONES Y SALUD MENTAL

SG FPSI 811 suscriptores [Suscribirse](#)

45 [Compartir](#) [Descargar](#) [Clip](#)

674 visualizaciones Emitido hace 4 semanas

YouTube

¿Alguna vez has perdido la cabeza?

MESA DE ANÁLISIS: EMOCIONES Y SALUD MENTAL

SG FPSI 811 suscriptores [Suscribirse](#)

45 [Compartir](#) [Descargar](#) [Clip](#)

674 visualizaciones Emitido hace 4 semanas

Carolina Santil...

https://www.marcket.com/the-colors-of-our-emotions/

UNAM

Powered by Zoom

MESA DE ANÁLISIS: EMOCIONES Y SALUD MENTAL

SG FPSI 811 suscriptores **Suscribirse**

45 **Compartir** **Descargar** **Clip** ...

674 visualizaciones Emitido hace 4 semanas

Fearful Angry Sad

Happy Disgusted Surprised

Ekman-Friesen Pictures of Facial Affect

EMOCIÓN: EXPRESIÓN

- Expresión facial como indicador de la emoción.
- Reconocimiento y conducta social.
 - Discriminación
 - Imitación
 - Retroalimentación



DIANA BEREN...

MESA DE ANÁLISIS: EMOCIONES Y SALUD MENTAL

SG FPSI 811 suscriptores **Suscribirse**

45 **Compartir** **Descargar** **Clip** ...

674 visualizaciones Emitido hace 4 semanas

Reproducción del chat destacado

SG FPSI Les invitamos a compartir sus co...

SG FPSI Les invitamos a compartir sus comentarios o preguntas para hacerlas llegar a los y sus ponentes.

ELIZABETH GARCÍA VÁSQUEZ Gracias Dra. Blanca E. Barcelata

YOLANDA CASTILLO buenos días

Herlinda Roa muchas gracias maestra.

maría guierrez Buenos días!

María Gis Buenos días, muchas gracias por hacer estas mesas de diálogo y por tan excelentes ponentes!

YOLANDA CASTILLO ¿los impactos emocionales modifican la química de nuestro cerebro?

maría guierrez Que importante mencionar la Neurodiversidad, gracias!

María Gis Mis preguntas son: ¿Que actividades y/o estrategias se pueden utilizar fomentar las competencias socio emocionales en el día a día y en el aula?

María Gis ¿Es correcto clasificar las emociones y de ser así como se clasifican?

mon Lezo Gracias doctora Santillan

Elisabel Carpio Excelente presentación Dra. Santillan. Una visión muy clara de las emociones en la vida cotidiana.

Ocultar reproducción del chat

UDENTAL

UDental Pro®

Facultad de Estudios Superiores Zaragoza, UNAM

Psicología

Mesa de análisis: Emprendimiento en psicología

Objetivo: Orientar al estudiantado de psicología en la aplicación de habilidades de emprendimiento en las diferentes áreas profesionales de la carrera

COMITÉ ACADÉMICO DE LA CARRERA DE PSICOLOGÍA
CONSEJO ACADÉMICO DEL ÁREA DE LAS CIENCIAS SOCIALES (CAACS)
INVITAN A LA MESA DE ANÁLISIS:

EMPRENDIMIENTO EN PSICOLOGÍA

FECHA: JUEVES 26 OCTUBRE
HORARIO: DE 5:00 PM A 7:00 PM

Ponentes

- Dr. Isaac Camacho Miranda
Facultad de Estudios Superiores Iztacala
- Lic. Arturo Esquivel Moreno
Facultad de Estudios Superiores Zaragoza
- Dra. Erika Villavicencio-Ayub
Facultad de Psicología

Moderadora

- Mtra. Ana Laura Ordaz González
Facultad de Estudios Superiores Zaragoza

Transmisión, por facebook:
[Secretaría Técnica](#)
[Psicología FES Zaragoza](#)

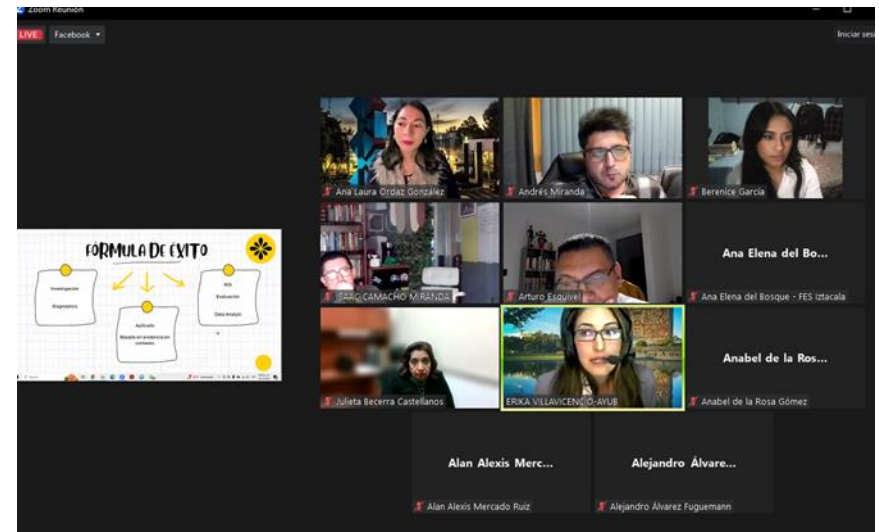
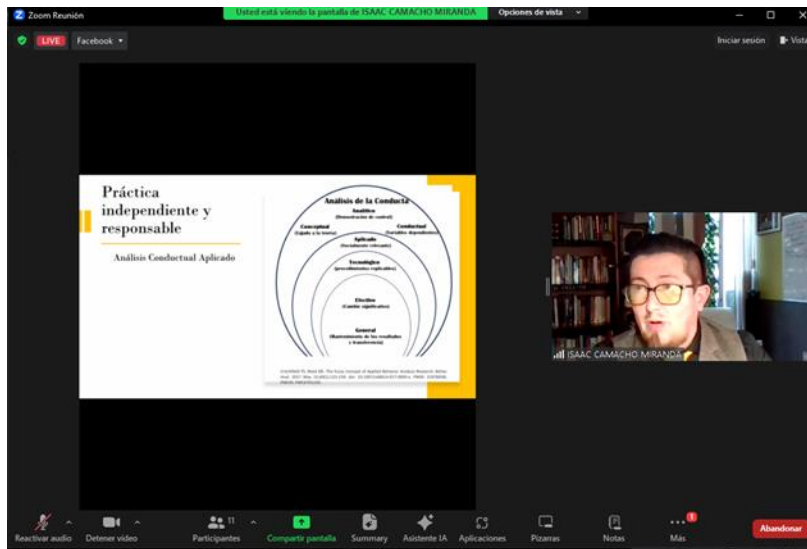
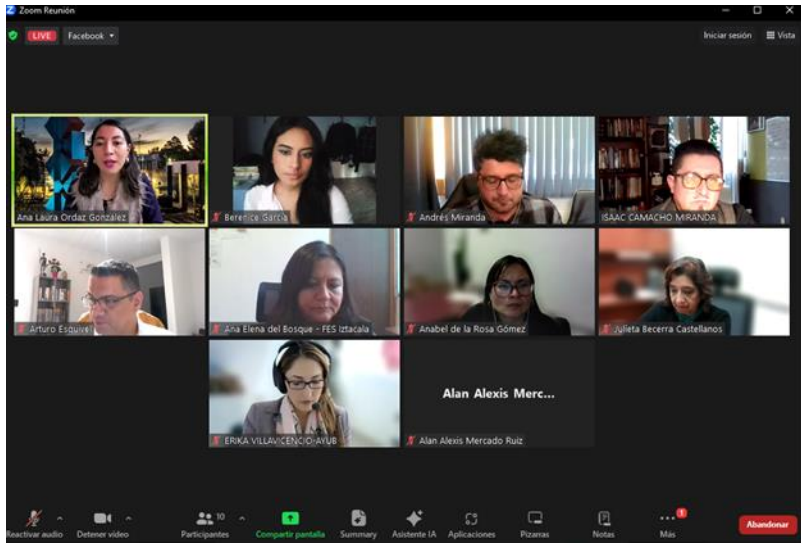

Facultad de Estudios Superiores Iztacala, UNAM

Psicología

Mesa de análisis: Inteligencia Artificial y Educación

Objetivo: Reflexionar en torno a los usos, retos, posturas, avances y aspectos éticos de la IA generativa en la educación.



COMITÉ ACADÉMICO DE LA CARRERA DE PSICOLOGÍA
CONSEJO ACADÉMICO DEL ÁREA DE LAS CIENCIAS SOCIALES (CAACS)
INVITAN A LA MESA DE ANÁLISIS:

INTELIGENCIA ARTIFICIAL Y EDUCACIÓN

Ponentes:

Dra. Frida Díaz Barriga Arceo Facultad de Psicología	Dr. José Manuel Sánchez Sordo Facultad de Estudios Superiores Iztacala	Dr. José Manuel García Cortés Facultad de Estudios Superiores Zaragoza
--	---	---

Modera:
Dra. Anabel de la Rosa Gómez
Facultad de Estudios Superiores Iztacala

Jueves | 11:00 a
9 de nov. | 13:00 hrs

LIVE  
FACULTAD DE ESTUDIOS
SUPERIORES IZTACALA

- Se entregará constancia con valor curricular.
- El registro se realizará el mismo día del evento.

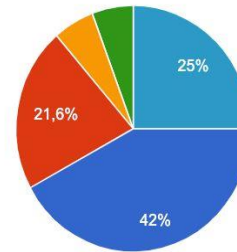

- UNAM, FES Iztacala (sistema presencial)
- UNAM, FES Iztacala (SUAYED)
- UNAM, FES Zaragoza
- UNAM, Facultad de Psicología
- UNAM, Facultad de Psicología (SUA)
- Comunidad externa

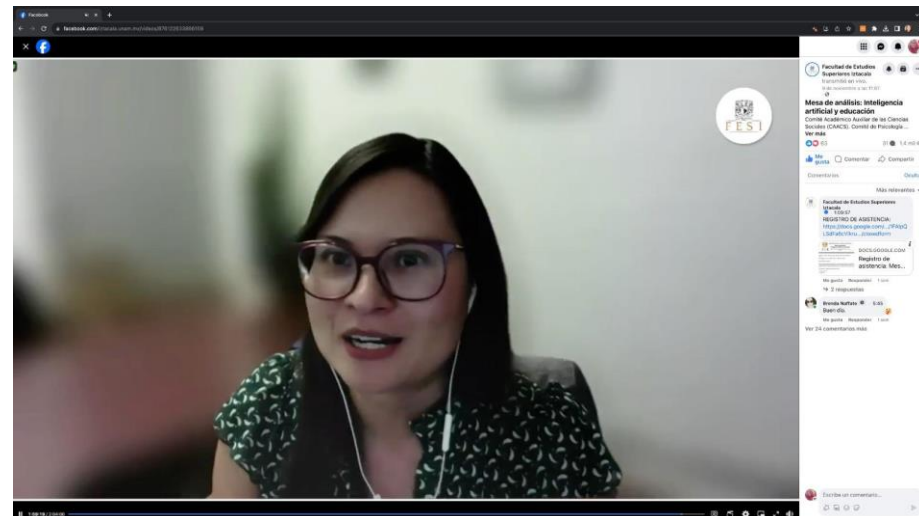
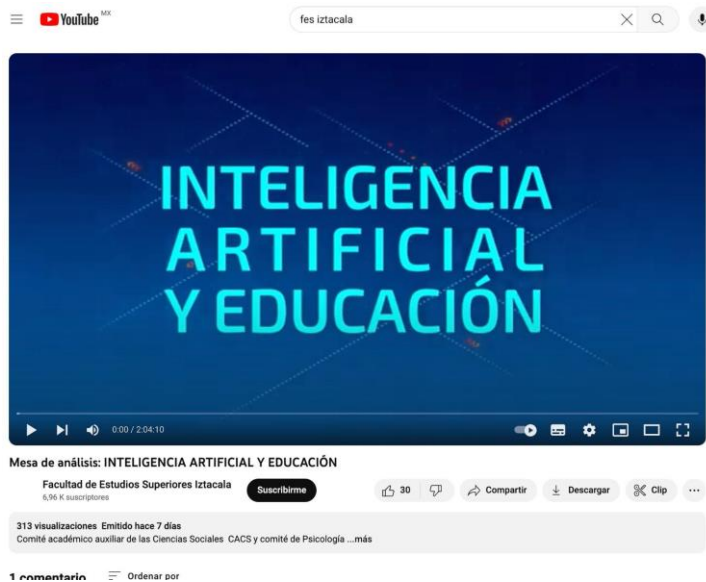

Facebook

Facultad de Estudios Superiores Iztacala

¿Ciencia ficción o realidad?

Desarrollos 4.0 que nos impactan:

- Computación en la nube, robótica, tutores inteligentes, impresión 3 D, realidad virtual y aumentada, metaverso ...
- Proliferación de plataformas digitales de economía colaborativa (Uber, Airbnb, Rappi...)
- Diseño de software para análisis de macrodatos. La ciencia del big data.
- Gestión legal y administrativa mediante contratos inteligentes; automatizan y dan seguimiento legal a las obligaciones.
- Ciberseguridad. Ciencia de datos e IA en la aplicación de normas para la protección de datos de personas físicas y morales.
- Estudio del estado del arte de un campo de conocimiento a través de una red neuronal artificial.

ANALISIS DE DATOS BIG DATA

TUTORIA AUTONOMA

IMPRESION DE UN OBJETO

INDUSTRIA 4.0

COMPUTACION EN LA NUBE

CIBERSEGURIDAD

IMPRESION 3D

REALIDAD AUMENTADA

Facultad de Estudios Superiores Iztacala

Mesa de análisis: Inteligencia artificial y educación

Comité Académico Asesor de las Carreras Sociales (CAACS), Comité de Psicología y Neurociencias

Ver más

1.1 mil reacciones

Comentarios

Facultad de Estudios Superiores Iztacala

REGISTRO DE ASISTENCIA: https://www.google.com/_/PAGE/.../LSP/ab/1/...

REGISTRO DE ASISTENCIA CON REGISTRO DE ASISTENCIA MEX...

2 respuestas

Ver 24 comentarios más

Facebook

Facultad de Estudios Superiores Iztacala

Entorno de Realidad Virtual con base en Inteligencia Artificial para tratamiento de la ansiedad social en contextos académicos

Tratamiento completo cognitivo conductual

Facultad de Estudios Superiores Iztacala

Mesa de análisis: Inteligencia artificial y educación

Comité Académico Asesor de las Carreras Sociales (CAACS), Comité de Psicología y Neurociencias

Ver más

1.1 mil reacciones

Comentarios

Facultad de Estudios Superiores Iztacala

REGISTRO DE ASISTENCIA: https://www.google.com/_/PAGE/.../LSP/ab/1/...

REGISTRO DE ASISTENCIA CON REGISTRO DE ASISTENCIA MEX...

2 respuestas

Ver 24 comentarios más

Facebook

Facultad de Estudios Superiores Iztacala

Inteligencia Artificial y Educación

¿Qué hay y cómo vamos?

Dr. José Manuel García Cortés

Facultad de Estudios Superiores Iztacala

Mesa de análisis: Inteligencia artificial y educación

Comité Académico Asesor de las Carreras Sociales (CAACS), Comité de Psicología y Neurociencias

Ver más

1.1 mil reacciones

Comentarios

Facultad de Estudios Superiores Iztacala

REGISTRO DE ASISTENCIA: https://www.google.com/_/PAGE/.../LSP/ab/1/...

REGISTRO DE ASISTENCIA CON REGISTRO DE ASISTENCIA MEX...

2 respuestas

Ver 24 comentarios más